FUENTES DE ALIMENTACIÓN

POWERSWITCH®

INTERIOR | 12W | 12V

MODELO: PD-12

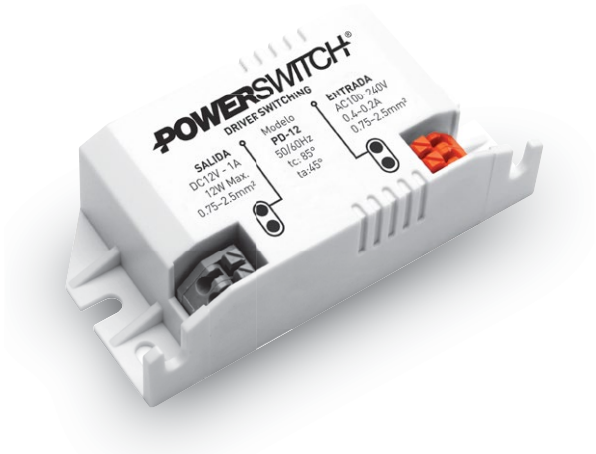

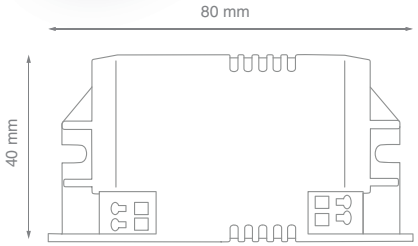

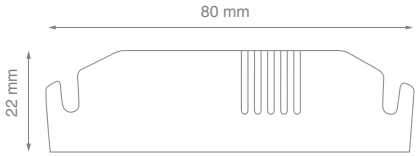

ENTRADA

Rango Tensión AC AC100~240V 50~60Hz
Corriente 0.5A/115V 0.25/230V
Eficiencia 83%
Corriente Alterna de Irrupción 15A/115V 30A/230VAC
Corriente de Fuga < 0.5mA/240VAC
2 Bornes Línea (L) y Neutro (N)

SALIDA

Tensión DC 12V
Corriente Nominal 1A
Rango de Corriente 0-1A
Potencia DC 12W
Rizado y Ruido 100mVp-p
2 Bornes 1 Positivo (V+) y 1 Negativo (V-)

ESPECIFICACIONES TÉCNICAS

Dimensiones Globales 80 x 40 x 22 mm (L x W x H)
Peso 0,05 kg
Conexión Por bornera plástica a presión

MEDIO AMBIENTE

Coeficiente de Temperatura ± 0.03%/°C (0~ 50°C)
Temperatura de Trabajo -10°C~+50°C
Humedad de Trabajo 20%~90%RH
Temperatura de Almacenamiento -20°C~+80°C
Humedad de Almacenamiento 10%~95%RH

PROTECCIÓN

Sobrecarga 105%~150%
Sobretensión 115%~135%
13.8~16.2V

SEGURIDAD

Disposición 200ma, 100ms, 30ms
Resistencia Tensión Entrada y Salida Interna: 2KvAc
Entrada y Recinto: 1.5KvAc
Salida y Recinto: 0.5KvAc
Resistencia de Aislamiento Entrada y Salida Internas:
Entrada y Recinto, Salida y Recinto:
500VCD / 100M

INTERIOR | 25W | 12V

MODELO: PD-25

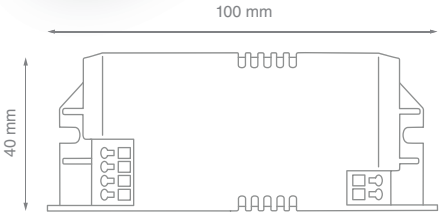

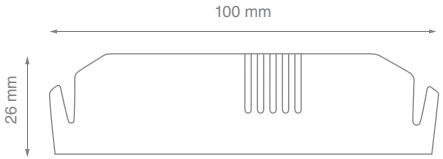

ENTRADA

Rango Tensión AC AC100~240V 50~ 60Hz
Corriente 0.5A/115V 0.25/230V
Eficiencia 84%
Corriente Alterna de Irrupción 15A/115V 30A/230VAC
Corriente de Fuga <0.5mA/240VAC
2 Bornes Línea (L) y Neutro (N)

SALIDA

Tensión DC 12V
Corriente Nominal 2.1A
Rango de Corriente 0-2.1A
Potencia DC 25W
Rizado y Ruido 120mVp-p
4 Bornes 2 Positivos (V+) y 2 Negativos (V-)

ESPECIFICACIONES TÉCNICAS

Dimensiones Globales 100 x 40 x 26 mm (L x W x H)
Peso 0,075 k
Conexión Por bornera plástica a presión

MEDIO AMBIENTE

Coeficiente de Temperatura ± 0.03%/°C (0~ 50°C)
Temperatura de Trabajo -10°C~+50°C
Humedad de Trabajo 20%~90%RH
Temperatura de Almacenamiento -20°C~+80°C
Humedad de Almacenamiento 10%~95%RH

PROTECCIÓN

Sobrecarga 105%~150%
Sobretensión 115%~135%
13.8~16.2V

SEGURIDAD

Disposición 200ma, 100ms, 30ms
Resistencia Tensión Entrada y Salida Interna: 2KvAc
Entrada y Recinto: 1.5KvAc
Salida y Recinto: 0.5KvAc
Resistencia de Aislamiento Entrada y Salida Internas:
Entrada y Recinto, Salida y Recinto:
500VCD / 100M

INTERIOR | 15W | 12V

MODELO: S-15-12

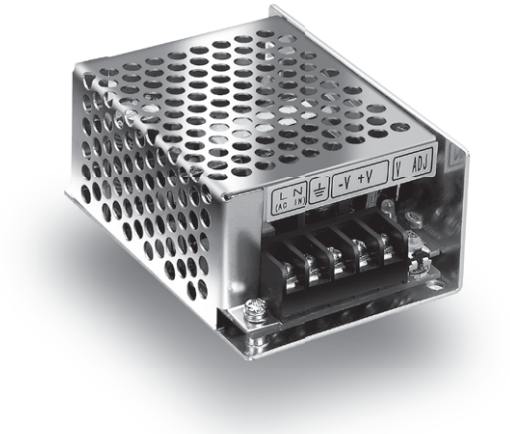

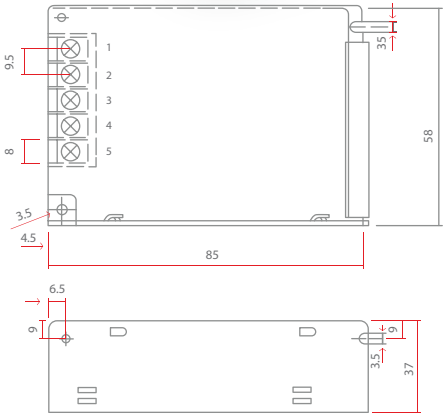

ENTRADA

Rango Tensión AC AC100~240V 50~60Hz
Corriente 0.5A/115V 0.25/230V
Eficiencia 78%
Corriente Alterna de Irrupción 15A/ 115V 30A/ 230V
Corriente de Fuga <0.5mA/240VAC
3 Bornes Línea (L), Neutro (N) y Tierra (⏚)

SALIDA

Tensión DC 12V
Corriente Nominal 1.3A
Rango de Corriente 0-1.3A
Potencia DC 15.6W
Rango de Ajuste de Tensión ±10%
Tolerancia de Tensión ±1%
Rizado y Ruido 50M VP-P
Estabilidad Intet ±0.5%
Estabilidad de Carga ±0.5%
2 Bornes 1 Positivo (V+) y 1 Negativo (V-)
Presset Hasta 13,5Vdc

ESPECIFICACIONES TÉCNICAS

Dimensiones Globales 85x58x37 mm
Peso 0,17 kg
Conexión Por bornera metálica ajustable

MEDIO AMBIENTE

Coeficiente de Temperatura 0.03%°C (0~ 50°C)
Temperatura de Trabajo -10°C~+60°C
Humedad de Trabajo 20%~90%RH
Temperatura de Almacenamiento -20°C~+85°C
Humedad de Almacenamiento 10%~95%RH

PROTECCIÓN

Sobrecarga 105%~150%
Sobretensión 13.8~16.2V

SEGURIDAD

Disposición 200MS, 100MS, 30MS
Vibración 10~500HZ, 2G 10MIN, /1 CYCLE
Resistencia Tensión Entrada y Salida Interna: 1.5KVAC
Entrada y Recinto: 1.5KVAC
Resistencia de Aislamiento Entrada y Salida Internas:
Entrada y Recinto, Salida y Recinto:
500VCD / 100M

INTERIOR | 25W | 12V

MODELO: S-25-12

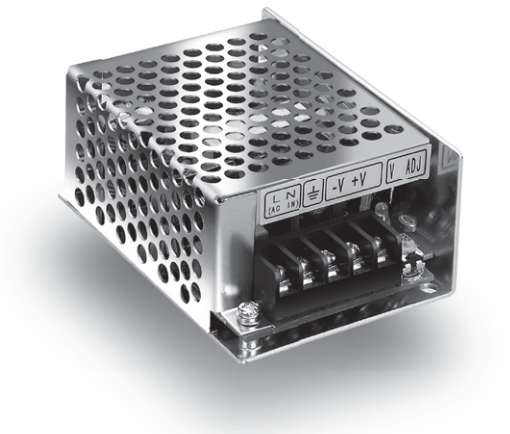

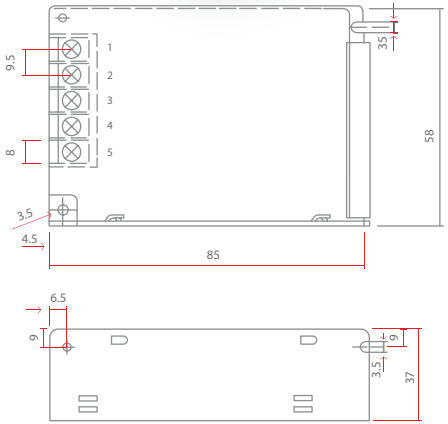

ENTRADA

Rango Tensión AC AC100~240V 50~60Hz
Corriente 0.5A/115V 0.25/230V
Eficiencia 80%
Corriente Alterna de Irrupción 15A/ 115V 30A/ 230V
Corriente de Fuga 0.5mA/240VAC
3 Bornes Línea (L), Neutro (N) y Tierra (⏚)

SALIDA

Tensión DC 12V
Corriente Nominal 2A
Rango de Corriente 0-2A
Potencia DC 25W
Rango de Ajuste de Tensión ±10%
Tolerancia de Tensión ±1%
Rizado y Ruido 50M VP-P
Estabilidad Intet ±0.5%
Estabilidad de Carga ±0.5%
2 Bornes 1 Positivo (V+) y 1 Negativo (V-)
Presset Hasta 13,5Vdc

ESPECIFICACIONES TÉCNICAS

Dimensiones Globales 85x58x37 mm
Peso 0,18 kg
Conexión Por bornera metálica ajustable

MEDIO AMBIENTE

Coeficiente de Temperatura 0.03%°C (0~ 50°C)
Temperatura de Trabajo -10°C~+60°C
Humedad de Trabajo 20%~90%RH
Temperatura de Almacenamiento -20°C~+85°C
Humedad de Almacenamiento 10%~95%RH

PROTECCIÓN

Sobrecarga 105%~150%
Sobretensión 13.8~16.2V

SEGURIDAD

Disposición 200MS, 100MS, 30MS
Vibración 10~500HZ, 2G 10MIN, /1 CYCLE
Resistencia Tensión Entrada y Salida Interna: 1.5KVAC
Entrada y Recinto: 1.5KVAC
Resistencia de Aislamiento Entrada y Salida Internas:
Entrada y Recinto, Salida y Recinto:
500VCD / 100M

INTERIOR | 35W | 12V

MODELO: S-35-12

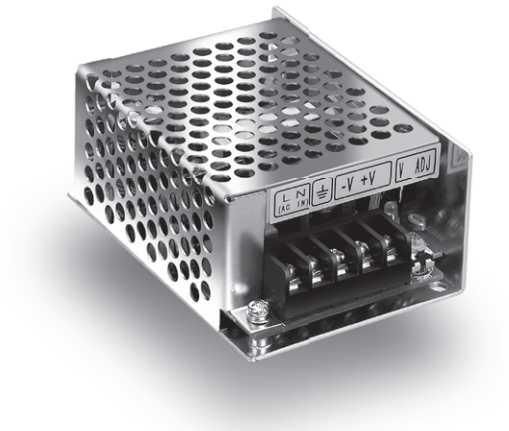

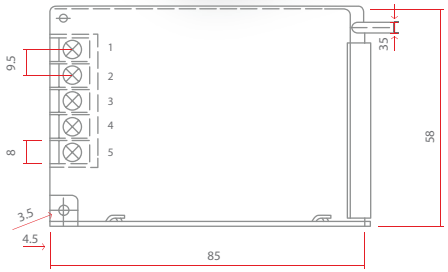

ENTRADA

Rango Tensión AC AC100~240V 50~60Hz
Corriente 0.8A/115V 0.45/230V
Eficiencia 79%
Corriente Alterna de Irrupción 18A/ 115V 36A/ 230V
Corriente de Fuga 0.5mA/240VAC
3 Bornes Línea (L), Neutro (N) y Tierra (⏚)

SALIDA

Tensión DC 12V
Corriente Nominal 3A
Rango de Corriente 0-3A
Potencia DC 36W
Rango de Ajuste de Tensión ±10%
Tolerancia de Tensión ±1%
Rizado y Ruido 100M VP-P
Estabilidad Intet ±0.5%
Estabilidad de Carga ±0.5%
2 Bornes 1 Positivo (V+) y 1 Negativo (V-)
Presset Hasta 13,5Vdc

ESPECIFICACIONES TÉCNICAS

Dimensiones Globales 85x58x37 mm
Peso 0,19 kg
Conexión Por bornera metálica ajustable

MEDIO AMBIENTE

Coeficiente de Temperatura ±0.03%°C (0~ 50°C)
Temperatura de Trabajo -10°C~+60°C
Humedad de Trabajo 20%~90%RH
Temperatura de Almacenamiento -20°C~+85°C
Humedad de Almacenamiento 10%~95%RH

PROTECCIÓN

Sobrecarga 105%~150%
Sobretensión 13.8~16.2V

SEGURIDAD

Disposición 200MS, 100MS, 30MS
Vibración 10~500HZ, 2G 10MIN, /1 CYCLE
Resistencia Tensión Entrada y Salida Interna: 1.5KVAC
Entrada y Recinto: 1.5KVAC
Resistencia de Aislamiento Entrada y Salida Internas:
Entrada y Recinto, Salida y Recinto:
500VCD / 100M

INTERIOR | 50W | 12V

MODELO: S-50-12

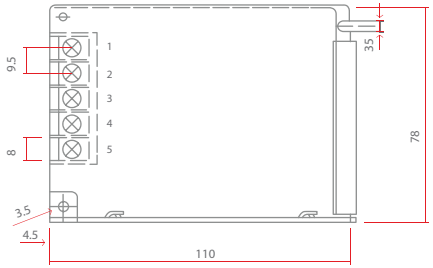

ENTRADA

Rango Tensión AC AC100~240V 50~60Hz
Corriente 1.3A/115V 0.65/230V
Eficiencia 79%
Corriente Alterna de Irrupción 18A/ 115V 36A/ 230V
Corriente de Fuga <0.5mA/240VAC
3 Bornes Línea (L), Neutro (N) y Tierra (⏚)

SALIDA

Tensión DC 12V
Corriente Nominal 4.2A
Rango de Corriente 0-4.2A
Potencia DC 50.4W
Rango de Ajuste de Tensión ±10%
Tolerancia de Tensión ±1%
Rizado y Ruido 100M VP-P
Estabilidad Intet ±0.5%
Estabilidad de Carga ±0.5%
2 Bornes 1 Positivo (V+) y 1 Negativo (V-)
Presset Hasta 13,5Vdc

ESPECIFICACIONES TÉCNICAS

Dimensiones Globales 110x78x36 mm
Peso 0,27 kg
Conexión Por bornera metálica ajustable

MEDIO AMBIENTE

Coeficiente de Temperatura 0.03%°C (0~ 50°C)
Temperatura de Trabajo -10°C~+60°C
Humedad de Trabajo 20%~90%RH
Temperatura de Almacenamiento -20°C~+85°C
Humedad de Almacenamiento 10%~95%RH

PROTECCIÓN

Sobrecarga 105%~150%
Sobretensión 13.8~16.2V

SEGURIDAD

Disposición 200MS, 100MS, 30MS
Vibración 10~500HZ, 2G 10MIN, /1 CYCLE
Resistencia Tensión Entrada y Salida Interna: 1.5KVAC
Entrada y Recinto: 1.5KVAC
Resistencia de Aislamiento Entrada y Salida Internas:
Entrada y Recinto, Salida y Recinto:
500VCD / 100M

INTERIOR | 60W | 12V

MODELO: S-60-12

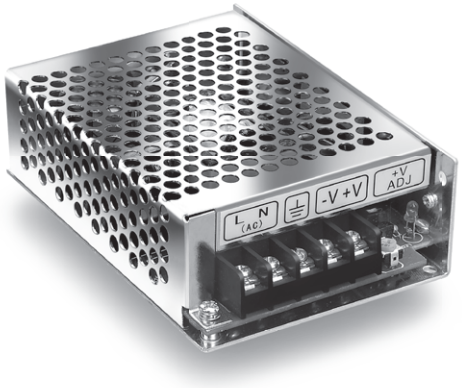

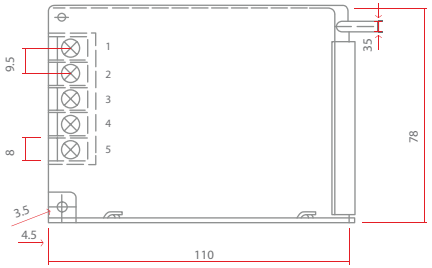

ENTRADA

Rango Tensión AC AC100~240V 50~60Hz
Corriente 2A/115V 1A/230V
Eficiencia 81%
Corriente Alterna de Irrupción 30A/ 115V 60A/ 230V
Corriente de Fuga < 3.5mA/240VAC
3 Bornes Línea (L), Neutro (N) y Tierra (⏚)

SALIDA

Tensión DC 12V
Corriente Nominal 5A
Rango de Corriente 0-5A
Potencia DC 60W
Rango de Ajuste de Tensión ±10%
Tolerancia de Tensión ±1%
Rizado y Ruido 120M VP-P
Estabilidad Intet ±0.5%
Estabilidad de Carga ±0.5%
2 Bornes 1 Positivo (V+) y 1 Negativo (V-)
Presset Hasta 13,5Vdc

ESPECIFICACIONES TÉCNICAS

Dimensiones Globales 110x78x36 mm
Peso 0,30 kg
Conexión Por bornera metálica ajustable

MEDIO AMBIENTE

Coeficiente de Temperatura ±0.03%°C (0~ 50°C)
Temperatura de Trabajo -10°C~+60°C
Humedad de Trabajo 20%~90%RH
Temperatura de Almacenamiento -20°C~+85°C
Humedad de Almacenamiento 10%~95%RH

PROTECCIÓN

Sobrecarga 105%~150%
Sobretensión 13.8~16.2V

SEGURIDAD

Disposición 800MS, 50MS, 10MS/115V 300MS, 50MS, 80MS/230VAC
Vibración 10~500HZ, 2G 10MIN, /1 CYCLE
Resistencia Tensión Entrada y Salida Interna: 1.5KVAC
Entrada y Recinto: 1.5KVAC
Resistencia de Aislamiento Entrada y Salida Internas:
Entrada y Recinto, Salida y Recinto:
500VCD / 100M

INTERIOR | 75W | 12V

MODELO: S-75-12

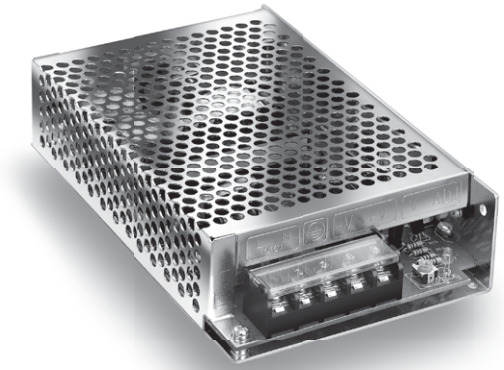

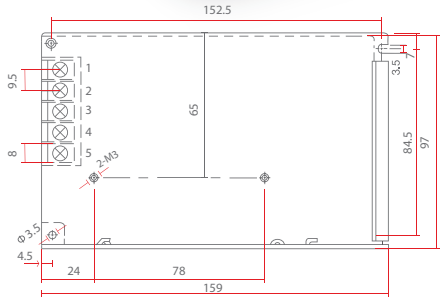

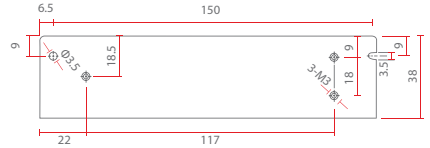

ENTRADA

Rango Tensión AC AC100~240V 50~60Hz
Corriente 2A/115V 1A/230V
Eficiencia 80%
Corriente Alterna de Irrupción 30A/ 115V 60A/ 230V
Corriente de Fuga <3.5mA/240VAC
3 Bornes Línea (L), Neutro (N) y Tierra (⏚)

SALIDA

Tensión DC 12V
Corriente Nominal 6A
Rango de Corriente 0-6A
Potencia DC 72W
Rango de Ajuste de Tensión ±10%
Tolerancia de Tensión ±1%
Rizado y Ruido 120M VP-P
Estabilidad Intet ±0.5%
Estabilidad de Carga ±0.5%
2 Bornes 1 Positivo (V+) y 1 Negativo (V-)
Presset Hasta 13,5Vdc

ESPECIFICACIONES TÉCNICAS

Dimensiones Globales 159x97x38 mm
Peso 0,49 kg
Conexión Por bornera metálica ajustable

MEDIO AMBIENTE

Coeficiente de Temperatura 0.03%°C (0~ 50°C)
Temperatura de Trabajo -10°C~+60°C
Humedad de Trabajo 20%~90%RH
Temperatura de Almacenamiento -20°C~+85°C
Humedad de Almacenamiento 10%~95%RH

PROTECCIÓN

Sobrecarga 105%~150%
Sobretensión 13.8~16.2V

SEGURIDAD

Disposición 200MS, 100MS, 30MS
Vibración 10~500HZ, 2G 10MIN, /1 CYCLE
Resistencia Tensión Entrada y Salida Interna: 1.5KVAC
Entrada y Recinto: 1.5KVAC
Resistencia de Aislamiento Entrada y Salida Internas:
Entrada y Recinto, Salida y Recinto:
500VCD / 100M

INTERIOR | 100W | 12V

MODELO: S-100-12

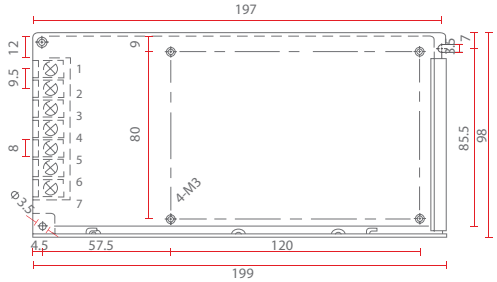

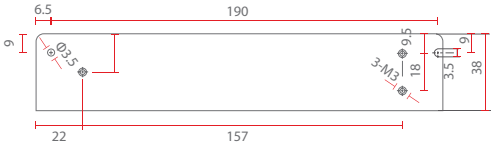

ENTRADA

Rango Tensión AC AC100~240V 50~60Hz
Corriente 2.4A/115V 1.2A/230V
Eficiencia 82%
Corriente Alterna de Irrupción 18A/ 115V 36A/ 230V
Corriente de Fuga 1mA/240VAC
3 Bornes Línea (L), Neutro (N) y Tierra (⏚)

SALIDA

Tensión DC 12V
Corriente Nominal 8.5A
Rango de Corriente 0-8.5A
Potencia DC 102W
Rango de Ajuste de Tensión 10%
Tolerancia de Tensión ±1%
Rizado y Ruido 120M VP-P
Estabilidad Intet ±0.3%
Estabilidad de Carga ±0.3%
4 Bornes 2 Positivos (V+) y 2 Negativos (V-)
Presset Hasta 13,5Vdc

ESPECIFICACIONES TÉCNICAS

Dimensiones Globales 199x98x38 mm
Peso 0,61 kg
Conexión Por bornera metálica ajustable

MEDIO AMBIENTE

Coeficiente de Temperatura ±0.03%°C (0~ 50°C)
Temperatura de Trabajo -10°C~+60°C
Humedad de Trabajo 20%~90%RH
Temperatura de Almacenamiento -20°C~+85°C
Humedad de Almacenamiento 10%~95%RH

PROTECCIÓN

Sobrecarga 105%~150%
Sobretensión 13.8~16.2V

SEGURIDAD

Disposición 200MS, 100MS, 30MS
Vibración 10~500HZ, 2G 10MIN, /1 CYCLE
Resistencia Tensión Entrada y Salida Interna: 1.5KVAC
Entrada y Recinto: 1.5KVAC
Resistencia de Aislamiento Entrada y Salida Internas:
Entrada y Recinto, Salida y Recinto:
500VCD / 100M

INTERIOR | 120W | 12V

MODELO: S-120-12

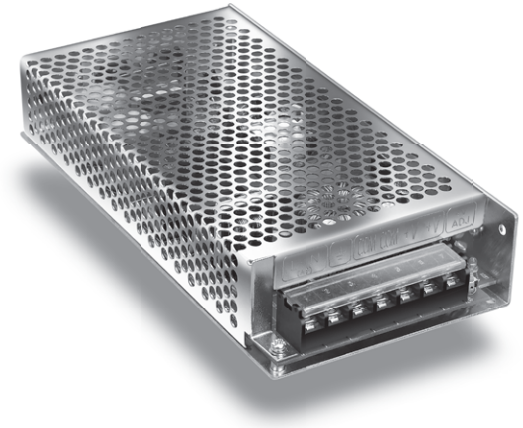

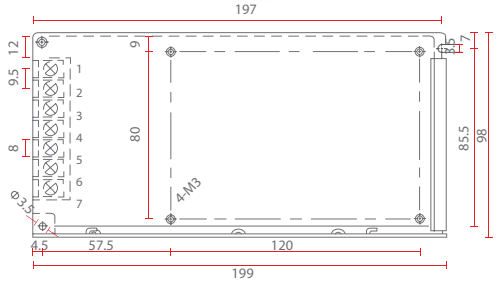

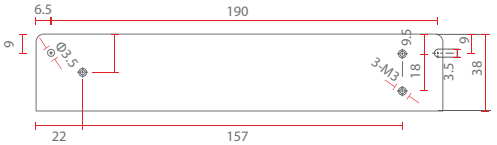

ENTRADA

Rango Tensión AC AC100~240V 50~60Hz
Corriente 2.4A/115V 1.2A/230V
Eficiencia 82%
Corriente Alterna de Irrupción 18A/ 115V 36A/ 230V
Corriente de Fuga <1mA/240VAC
3 Bornes Línea (L), Neutro (N) y Tierra (⏚)

SALIDA

Tensión DC 12V
Corriente Nominal 10A
Rango de Corriente 0-10A
Potencia DC 120W
Rango de Ajuste de Tensión ±10%
Tolerancia de Tensión ±1%
Rizado y Ruido 100M VP-P
Estabilidad Intet ±0.3%
Estabilidad de Carga ±0.3%
4 Bornes 2 Positivos (V+) y 2 Negativos (V-)
Presset Hasta 13,5Vdc

ESPECIFICACIONES TÉCNICAS

Dimensiones Globales 199x98x38 mm
Peso 0,62 kg
Conexión Por bornera metálica ajustable

MEDIO AMBIENTE

Coeficiente de Temperatura 0.03%°C (0~ 50°C)
Temperatura de Trabajo -10°C~+60°C
Humedad de Trabajo 20%~90%RH
Temperatura de Almacenamiento -20°C~+85°C
Humedad de Almacenamiento 10%~95%RH

PROTECCIÓN

Sobrecarga 105%~150%
Sobretensión 13.8~16.2V

SEGURIDAD

Disposición 200MS, 100MS, 30MS
Vibración 10~500HZ, 2G 10MIN, /1 CYCLE
Resistencia Tensión Entrada y Salida Interna: 1.5KVAC
Entrada y Recinto: 1.5KVAC
Resistencia de Aislamiento Entrada y Salida Internas:
Entrada y Recinto, Salida y Recinto:
500VCD / 100M

INTERIOR | 150W | 12V

MODELO: S-150-12

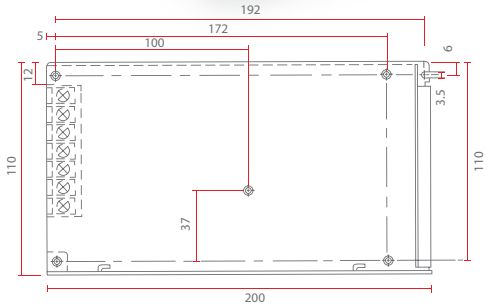

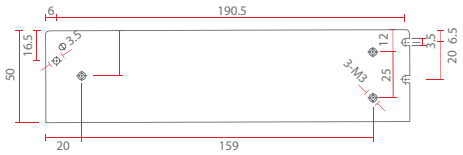

ENTRADA

Rango Tensión AC AC100~240V 50~60Hz
Corriente 3.2A/115V 1.6A/230V
Eficiencia 81%
Corriente Alterna de Irrupción 35A
Corriente de Fuga < 3.5mA/240VAC
3 Bornes Línea (L), Neutro (N) y Tierra (⏚)

SALIDA

Tensión DC 12V
Corriente Nominal 12.5A
Rango de Corriente 0-12.5A
Potencia DC 150W
Rango de Ajuste de Tensión 10%
Tolerancia de Tensión ±1%
Rizado y Ruido 100M VP-P
Estabilidad Intet ±0.3%
Estabilidad de Carga ±0.3%
4 Bornes 2 Positivos (V+) y 2 Negativos (V-)
Presset Hasta 13,5Vdc

ESPECIFICACIONES TÉCNICAS

Dimensiones Globales 200x100x50 mm
Peso 0,75 kg
Conexión Por bornera metálica ajustable

MEDIO AMBIENTE

Coeficiente de Temperatura ±0.03%°C (0~ 50°C)
Temperatura de Trabajo -10°C~+60°C
Humedad de Trabajo 20%~90%RH
Temperatura de Almacenamiento -20°C~+85°C
Humedad de Almacenamiento 10%~95%RH

PROTECCIÓN

Sobrecarga 105%~150%
Sobretensión 13.8~16.2V

SEGURIDAD

Disposición 200MS, 100MS, 20MS
Vibración 10~500HZ, 2G 10MIN, /1 CYCLE
Resistencia Tensión Entrada y Salida Interna: 1.5KVAC
Entrada y Recinto: 1.5KVAC
Resistencia de Aislamiento Entrada y Salida Internas:
Entrada y Recinto, Salida y Recinto:
500VCD / 100M

INTERIOR | 201W | 12V

MODELO: S-201-12

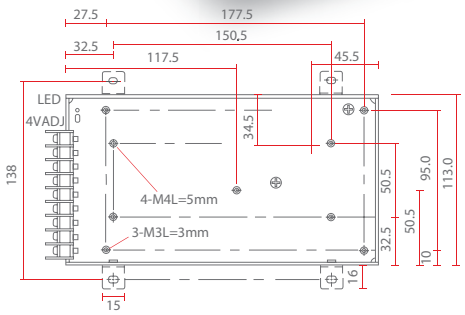

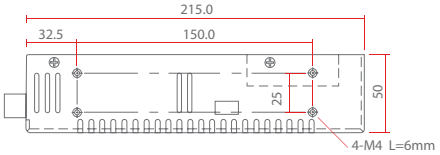

ENTRADA

Rango Tensión AC AC100~240V 50~60Hz
Corriente 4.5A/115V 2.5A/230V
Eficiencia 83%
Corriente Alterna de Irrupción 25A/ 115V 50A/ 230V
Corriente de Fuga < 3.5mA/240VAC
3 Bornes Línea (L), Neutro (N) y Tierra (⏚)

SALIDA

Tensión DC 12V
Corriente Nominal 16.5A
Rango de Corriente 0-16.5A
Potencia DC 198W
Rango de Ajuste de Tensión ±10%
Tolerancia de Tensión ±1%
Rizado y Ruido 150M VP-P
Estabilidad Intet ±0.5%
Estabilidad de Carga ±0.5%
6 Bornes 3 Positivos (V+) y 3 Negativos (V-)
Presset Hasta 13,5Vdc

ESPECIFICACIONES TÉCNICAS

Dimensiones Globales 215x113x50 mm
Peso 0,86 kg
Conexión Por bornera metálica ajustable

MEDIO AMBIENTE

Coeficiente de Temperatura 0.03%°C (0~ 50°C)
Temperatura de Trabajo -10°C~+60°C
Humedad de Trabajo 20%~90%RH
Temperatura de Almacenamiento -20°C~+85°C
Humedad de Almacenamiento 10%~95%RH

PROTECCIÓN

Sobrecarga 105%~150%
Sobretensión 13.8~16.2V

SEGURIDAD

Disposición 200MS, 100MS, 20MS
Vibración 10~500HZ, 2G 10MIN, /1 CYCLE
Resistencia Tensión Entrada y Salida Interna: 1.5KVAC
Entrada y Recinto: 1.5KVAC
Resistencia de Aislamiento Entrada y Salida Internas:
Entrada y Recinto, Salida y Recinto:
500VCD / 100M

INTERIOR | 350W | 12V

MODELO: S-350-12

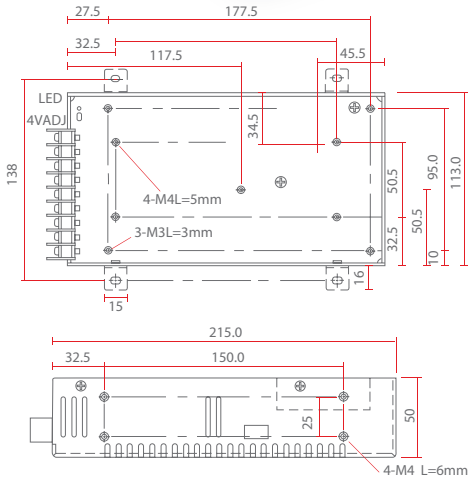

ENTRADA

Rango Tensión AC AC100~240V 50~60Hz
Corriente 6.5A/115V 4A/230V
Eficiencia ± 81%
Corriente Alterna de Irrupción 25A/ 115V 50A/ 230V
Corriente de Fuga < 3.5mA/240VAC
3 Bornes Línea (L), Neutro (N) y Tierra (⏚)

SALIDA

Tensión DC 12V
Corriente Nominal 29A
Rango de Corriente 0-29A
Potencia DC 348W
Rango de Ajuste de Tensión 10%
Tolerancia de Tensión ±1%
Rizado y Ruido 150M VP-P
Estabilidad Intet ±0.5%
Estabilidad de Carga ±0.5%
6 Bornes 3 Positivos (V+) y 3 Negativos (V-)
Presset Hasta 13,5Vdc

ESPECIFICACIONES TÉCNICAS

Dimensiones Globales 215x113x50 mm
Peso 0,94 kg
Conexión Por bornera metálica ajustable

MEDIO AMBIENTE

Coeficiente de Temperatura ERH3 > 55°C FAN ON
Temperatura de Trabajo -10°C~+60°C
Humedad de Trabajo 20%~90%RH
Temperatura de Almacenamiento -20°C~+85°C
Humedad de Almacenamiento 10%~95%RH

PROTECCIÓN

Sobrecarga 105%~150%
Sobretensión 13.8~16.2V

SEGURIDAD

Disposición 200MS, 100MS, 20MS
Vibración 10~500HZ, 2G 10MIN, /1 CYCLE
Resistencia Tensión Entrada y Salida Interna: 1.5KVAC
Entrada y Recinto: 1.5KVAC
Resistencia de Aislamiento Entrada y Salida Internas:
Entrada y Recinto, Salida y Recinto:
500VCD / 100M

INTERIOR | 35W | 24V

MODELO: S-35-24

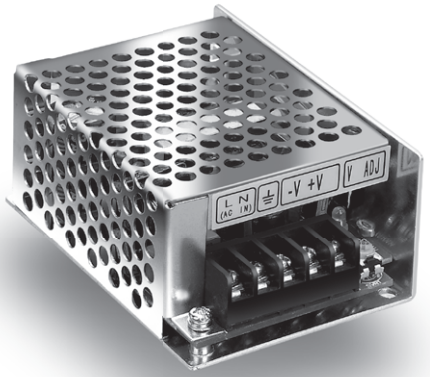

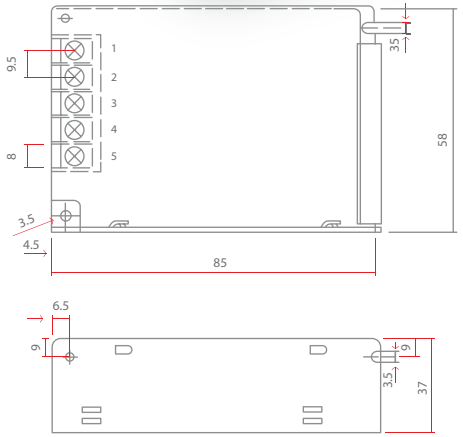

ENTRADA

Rango Tensión AC AC100~240V 50~60Hz
Corriente 0.8A/115V 0.45/230V
Eficiencia 80%
Corriente Alterna de Irrupción 18A/ 115V 36A/ 230V
Corriente de Fuga < 0.5mA/240VAC
3 Bornes Línea (L), Neutro (N) y Tierra (⏚)

SALIDA

Tensión DC 24V
Corriente Nominal 1.1A
Rango de Corriente 0-1.1A
Potencia DC 35W
Rango de Ajuste de Tensión ±10%
Tolerancia de Tensión ±1%
Rizado y Ruido 100M VP-P
Estabilidad Intet ±0.5%
Estabilidad de Carga ±0.5%
2 Bornes 1 Positivo (V+) y 1 Negativo (V-)
Presset Hasta 27Vdc

ESPECIFICACIONES TÉCNICAS

Dimensiones Globales 85x58x37 mm
Peso 0,19 kg
Conexión Por bornera metálica ajustable

MEDIO AMBIENTE

Coeficiente de Temperatura ± 0.03%°C (0~ 50°C)
Temperatura de Trabajo -10°C~+60°C
Humedad de Trabajo 20%~90%RH
Temperatura de Almacenamiento -20°C~+85°C
Humedad de Almacenamiento 10%~95%RH

PROTECCIÓN

Sobrecarga 105%~150%
Sobretensión 27.6~32.4V

SEGURIDAD

Disposición 200MS, 100MS, 20MS
Vibración 10~500HZ, 2G 10MIN, /1 CYCLE
Resistencia Tensión Entrada y Salida Interna: 1.5KVAC
Entrada y Recinto: 1.5KVAC
Resistencia de Aislamiento Entrada y Salida Internas:
Entrada y Recinto, Salida y Recinto:
500VCD / 100M

INTERIOR | 75W | 24V

MODELO: S-75-24

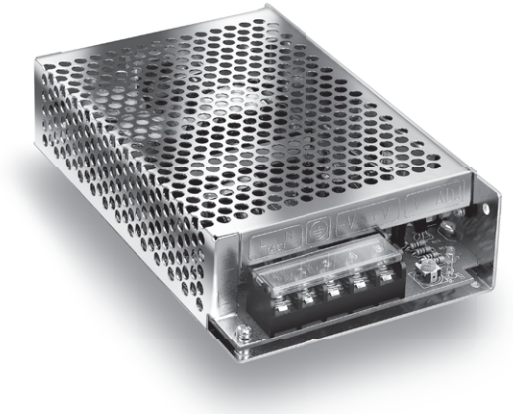

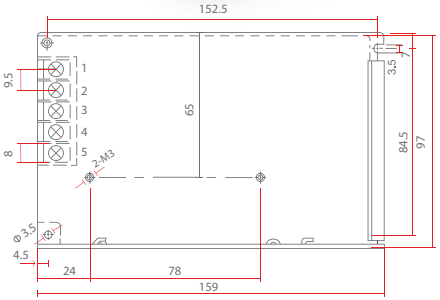

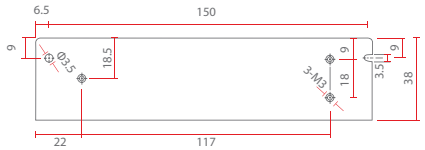

ENTRADA

Rango Tensión AC AC100~240V 50~60Hz
Corriente 2A/115V 1A/230V
Eficiencia 84%
Corriente Alterna de Irrupción 30A/ 115V 60A/ 230V
Corriente de Fuga 3.5mA/240VAC
3 Bornes Línea (L), Neutro (N) y Tierra (⏚)

SALIDA

Tensión DC 24V
Corriente Nominal 3A
Rango de Corriente 0-3A
Potencia DC 72W
Rango de Ajuste de Tensión 10%
Tolerancia de Tensión ±1%
Rizado y Ruido 120M VP-P
Estabilidad Intet ±0.5%
Estabilidad de Carga ±0.5%
2 Bornes 1 Positivo (V+) y 1 Negativo (V-)
Presset Hasta 27Vdc

ESPECIFICACIONES TÉCNICAS

Dimensiones Globales 159x97x38 mm
Peso 0,49 kg
Conexión Por bornera metálica ajustable

MEDIO AMBIENTE

Coeficiente de Temperatura 0.03%°C (0~ 50°C)
Temperatura de Trabajo -10°C~+60°C
Humedad de Trabajo 20%~90%RH
Temperatura de Almacenamiento -20°C~+85°C
Humedad de Almacenamiento 10%~95%RH

PROTECCIÓN

Sobrecarga 105%~150%
Sobrettensión 27.6~32.4V

SEGURIDAD

Disposición 200MS, 100MS, 30MS
Vibración 10~500HZ, 2G 10MIN, /1 CYCLE
Resistencia Tensión Entrada y Salida Interna: 1.5KVAC
Entrada y Recinto: 1.5KVAC
Resistencia de Aislamiento Entrada y Salida Internas:
Entrada y Recinto, Salida y Recinto:
500VCD / 100M

INTERIOR | 120W | 24V

MODELO: S-120-24

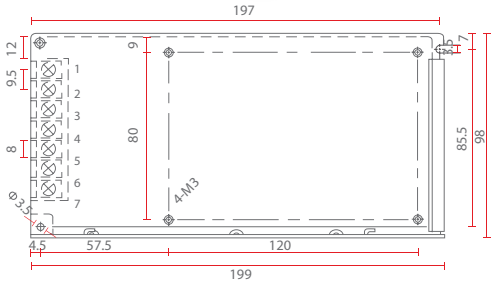

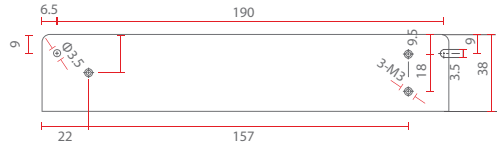

ENTRADA

Rango Tensión AC AC100~240V 50~60Hz
Corriente 2.4A/115V 1.2A/230V
Eficiencia 83%
Corriente Alterna de Irrupción 18A/ 115V 36A/ 230V
Corriente de Fuga <1mA/240VAC
3 Bornes Línea (L), Neutro (N) y Tierra (⏚)

SALIDA

Tensión DC 24V
Corriente Nominal 5A
Rango de Corriente 0-5A
Potencia DC 120W
Rango de Ajuste de Tensión ±10%
Tolerancia de Tensión ±1%
Rizado y Ruido 100M VP-P
Estabilidad Intet ±0.2%
Estabilidad de Carga ±0.2%
4 Bornes 2 Positivos (V+) y 2 Negativos (V-)
Presset Hasta 27Vdc

ESPECIFICACIONES TÉCNICAS

Dimensiones Globales 199x98x38 mm
Peso 0,62 kg
Conexión Por bornera metálica ajustable

MEDIO AMBIENTE

Coeficiente de Temperatura 0.03%°C (0~ 50°C)
Temperatura de Trabajo -10°C~+60°C
Humedad de Trabajo 20%~90%RH
Temperatura de Almacenamiento -20°C~+85°C
Humedad de Almacenamiento 10%~95%RH

PROTECCIÓN

Sobrecarga 105%~150%
Sobretensión 27.6~32.4V

SEGURIDAD

Disposición 200MS, 100MS, 30MS
Vibración 10~500HZ, 2G 10MIN, /1 CYCLE
Resistencia Tensión Entrada y Salida Interna: 1.5KVAC
Entrada y Recinto: 1.5KVAC
Resistencia de Aislamiento Entrada y Salida Internas:
Entrada y Recinto, Salida y Recinto:
500VCD / 100M

INTERIOR | 350W | 24V

MODELO: S-350-24

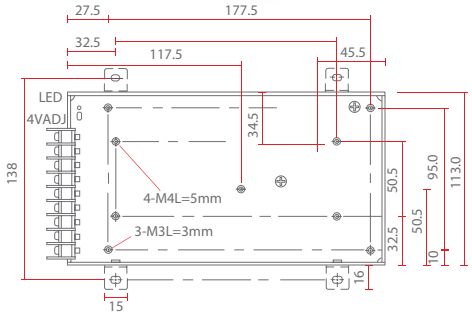

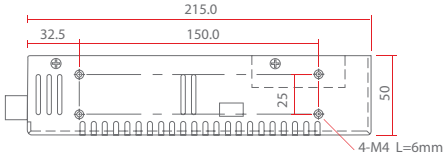

ENTRADA

Rango Tensión AC AC100~240V 50~60Hz
Corriente 6.5A/115V 4A/230V
Eficiencia 83%
Corriente Alterna de Irrupción 25A/ 115V 50A/ 230V
Corriente de Fuga 3.5mA/240VAC
3 Bornes Línea (L), Neutro (N) y Tierra (⏚)

SALIDA

Tensión DC 24V
Corriente Nominal 14.6A
Rango de Corriente 0-14.6A
Potencia DC 350.4W
Rango de Ajuste de Tensión 10%
Tolerancia de Tensión 1%
Rizado y Ruido 150M VP-P
Estabilidad Intet 0.5%
Estabilidad de Carga 0.5%
6 Bornes 3 Positivos (V+) y 3 Negativos (V-)
Presset Hasta 27Vdc

ESPECIFICACIONES TÉCNICAS

Dimensiones Globales 215x113x50 mm
Peso 0,94 kg
Conexión Por bornera metálica ajustable

MEDIO AMBIENTE

Coeficiente de Temperatura ERH3 > 55°C FAN ON
Temperatura de Trabajo -10°C~+60°C
Humedad de Trabajo 20%~90%RH
Temperatura de Almacenamiento -20°C~+85°C
Humedad de Almacenamiento 10%~95%RH

PROTECCIÓN

Sobrecarga 105%~150%
Sobretensión 27.6~32.4V

SEGURIDAD

Disposición 200MS, 100MS, 20MS
Vibración 10~500HZ, 2G 10MIN, /1 CYCLE
Resistencia Tensión Entrada y Salida Interna: 1.5KVAC
Entrada y Recinto: 1.5KVAC
Resistencia de Aislamiento Entrada y Salida Internas:
Entrada y Recinto, Salida y Recinto:
500VCD / 100M

EXTERIOR | 30W | 12V

MODELO: BG-30-12

ENTRADA

Rango Tensión AC AC100~240V 50~60Hz
Corriente Alterna de Irrupción 30A/250V

SALIDA

Tensión DC 12V
Corriente Nominal 2.5A
Rango de Corriente 0-2.5A
Rizado y Ruido 100mVp-p
Estabilidad Intet ±0.5%
Estabilidad de Carga ±1%
Eficiencia 81%
Rango de Ajuste de Tensión 12V±10%

DIMENSIONES

Dimensiones Globales 222x30x20 mm
Peso 0,24 kg

MEDIO AMBIENTE

Temperatura de Trabajo -10°C~+50°C
Temperatura de Almacenamiento -20°C~+85°C

PROTECCIÓN

Sobrecarga 105%~150%
Sobretensión 121%~142%
Protección IP67

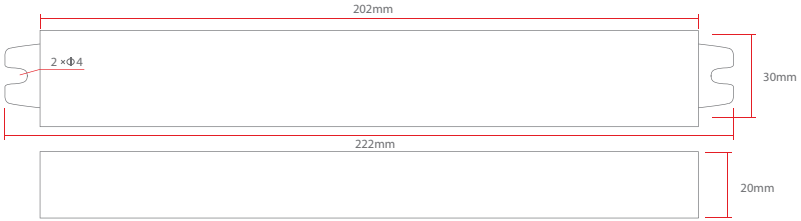

EXTERIOR | 60W | 12V

MODELO: BG-60-12

ENTRADA

Rango Tensión AC AC100~240V 50~60Hz
Corriente Alterna de Irrupción 30A/250V

SALIDA

Tensión DC 12V
Corriente Nominal 5A
Rango de Corriente 0-5A
Rizado y Ruido 80mVp-p
Estabilidad Intet ±0.5%
Estabilidad de Carga ±1%
Eficiencia 81%
Rango de Ajuste de Tensión 12V±10%

DIMENSIONES

Dimensiones Globales 189x49x33 mm
Peso 0,55 kg

MEDIO AMBIENTE

Temperatura de Trabajo -10°C~+50°C
Temperatura de Almacenamiento -20°C~+85°C

PROTECCIÓN

Sobrecarga 105%~150%
Sobretensión 121%~142%
Protección IP67

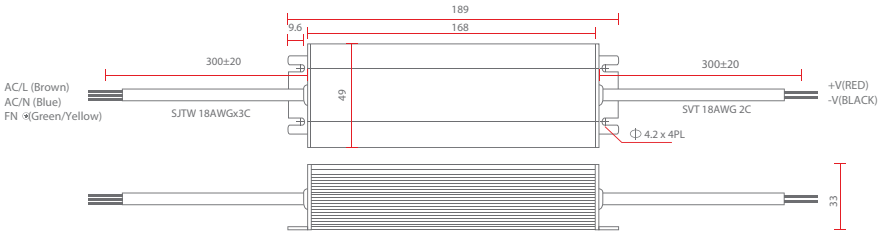

EXTERIOR | 100W | 12V

MODELO: BG-100-12

ENTRADA

Rango Tensión AC AC100~240V 50~60Hz
Corriente Alterna de Irrupción 30A/230V

SALIDA

Tensión DC 12V
Corriente Nominal 8.5A
Rango de Corriente 0-8.5A
Rizado y Ruido 80mVp-p
Estabilidad Intet ±0.5%
Estabilidad de Carga ±1%
Eficiencia 81%
Rango de Ajuste de Tensión 12V±10%

DIMENSIONES

Dimensiones Globales 184x68x42 mm
Peso 0,92 kg

MEDIO AMBIENTE

Temperatura de Trabajo -10°C~+50°C
Temperatura de Almacenamiento -20°C~+85°C

PROTECCIÓN

Sobrecarga 105%~150%
Sobretensión 121%~142%
Protección IP67

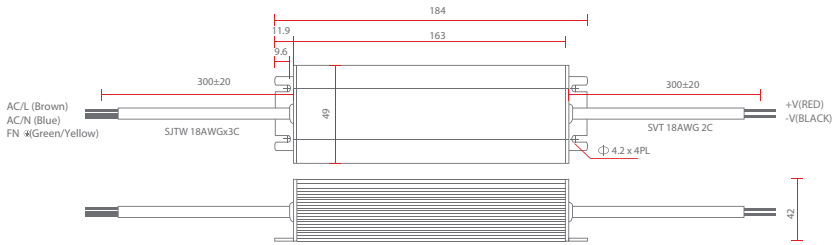

EXTERIOR | 150W | 12V

MODELO: BG-150-12

ENTRADA

Rango Tensión AC AC100~240V 50~60Hz
Corriente Alterna de Irrupción 30A/230V

SALIDA

Tensión DC 12V
Corriente Nominal 12.5A
Rango de Corriente 0-12.5A
Rizado y Ruido 120mVp-p
Estabilidad Intet ±0.5%
Estabilidad de Carga ±1%
Eficiencia 81%
Rango de Ajuste de Tensión 12V±10%

DIMENSIONES

Dimensiones Globales 222x68x42 mm
Peso 1,3 kg

MEDIO AMBIENTE

Temperatura de Trabajo -10°C~+50°C
Temperatura de Almacenamiento -20°C~+85°C

PROTECCIÓN

Sobrecarga 105%~150%
Sobretensión 121%~142%
Protección IP67

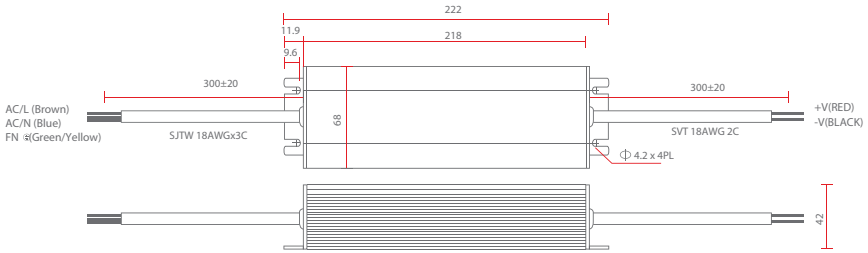

EXTERIOR | 60W | 24V

MODELO: BG-60-24

ENTRADA

Rango Tensión AC AC100~240V 50~60Hz
Corriente Alterna de Irrupción 30A/230V

SALIDA

Tensión DC 24V
Corriente Nominal 2.5A
Rango de Corriente 0-2.5A
Rizado y Ruido 80mVp-p
Estabilidad Intet ±0.5%
Estabilidad de Carga ±0.5%
Eficiencia 83%
Rango de Ajuste de Tensión 24V±10%

DIMENSIONES

Dimensiones Globales 189x49x3 mm
Peso 0,55 kg

MEDIO AMBIENTE

Temperatura de Trabajo -10°C~+50°C
Temperatura de Almacenamiento -20°C~+85°C

PROTECCIÓN

Sobrecarga 105%~150%
Sobretensión 121%~142%
Protección IP67

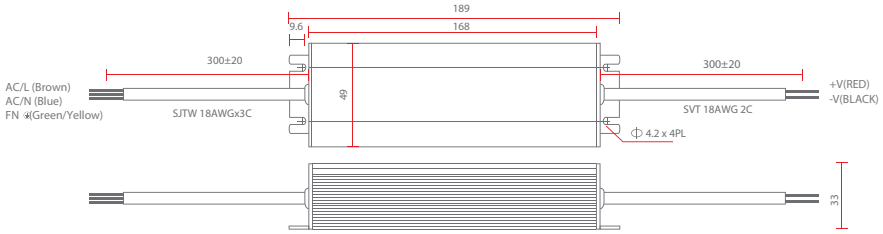

EXTERIOR | 150W | 24V

MODELO: BG-150-24

ENTRADA

Rango Tensión AC AC100~240V 50~60Hz
Corriente Alterna de Irrupción 30A/230V

SALIDA

Tensión DC 24V
Corriente Nominal 6.2A
Rango de Corriente 0-6.2A
Rizado y Ruido 150mVp-p
Estabilidad Intet ±0.5%
Estabilidad de Carga ±0.5%
Eficiencia 83%
Rango de Ajuste de Tensión 24V±10%

DIMENSIONES

Dimensiones Globales 222x68x42 mm
Peso 1,3 kg

MEDIO AMBIENTE

Temperatura de Trabajo -10°C~+50°C
Temperatura de Almacenamiento -20°C~+85°C

PROTECCIÓN

Sobrecarga 105%~150%
Sobretensión 121%~142%
Protección IP67

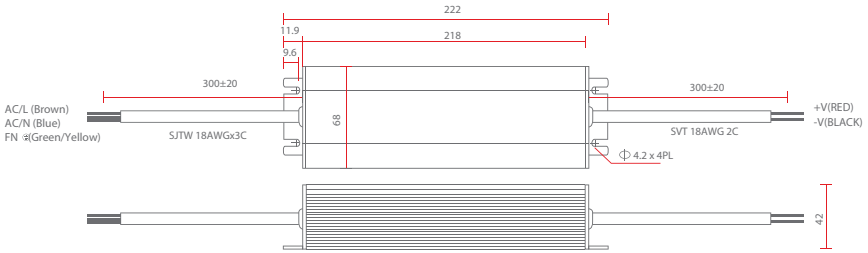

NOTAS